Інструкція з монтажу

1 Способи монтажу

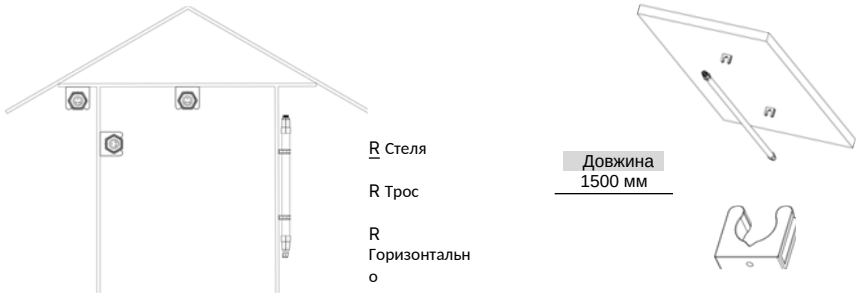

2 Вхідний роз'єм

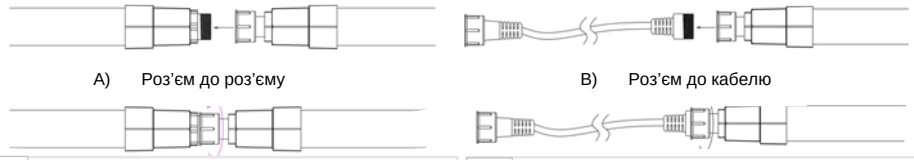

3 Трос

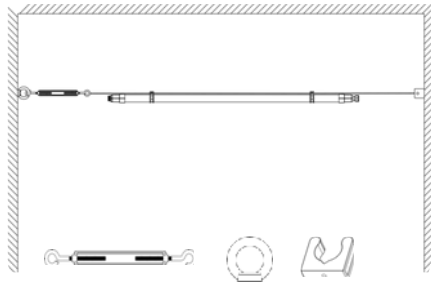

4 Горизонтальний /

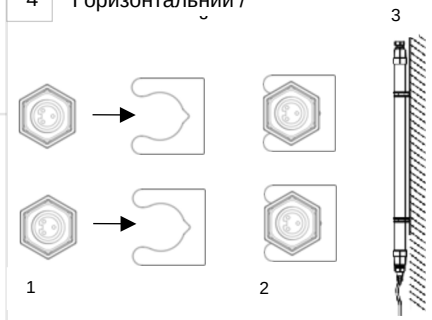

5 Примітки

- Закріпіть світильник у кронштейнах і належно затягніть роз'єми та ковпачки, щоб уникнути короткого замикання.
- Технічні характеристики вказані на етикетці світильника.
- **ВАЖЛИВО!** Завжди завершуйте лінію торцевою заглушкою, щоб герметизувати

RN SOLUTIONS A/S

ПОСІБНИК КОРИСТУВАЧА

FARM-LIGHT™

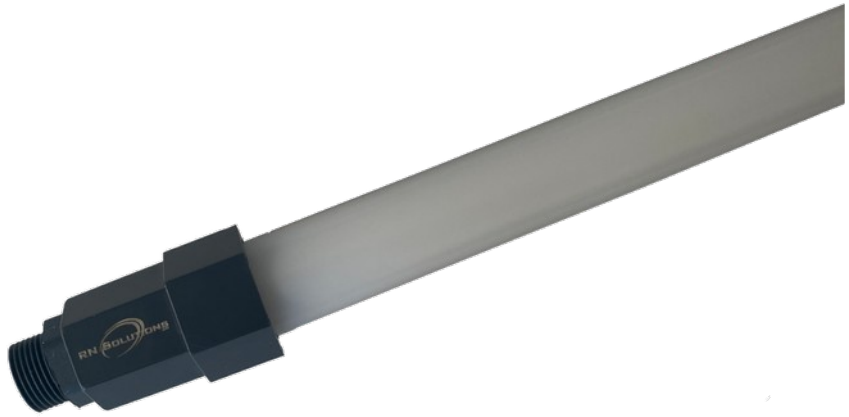

ЗМІСТ

Вступ	2
Інструкції з безпеки	2
Важлива інформація	3
Розміри виробу	3
Схема підключення	3
Інструкція з монтажу	4

RN Solutions A/S · Hagensvej 14 · 9530 Støvring · Данія
+45 98 38 59 95 · +38 (093) 892 61 15 · CVR № 35810838
www.rnsolutions.dk

Вступ

Дякуємо, що обрали наш світлодіодний світильник FARM-LIGHT™. Наполегливо рекомендуємо уважно прочитати цю інструкцію перед монтажем. Переконайтеся, що ви правильно зрозуміли інструкції зі складання, щоб забезпечити належну роботу FARM-LIGHT™.

** Kontakt venligst RN Solutions A/S, hvis du ønsker brugermanualen på dansk.*
** Vänligen kontakta RN Solutions A/S, om du önskar manualen på svenska.*
** Bitte kontaktieren Sie RN Solutions A/S, wenn Sie das Handbuch auf Deutsch verwenden möchten.*

RN Solutions A/S Тел. +45 98 38 59 95 E-mail: info@rnsolutions.dk
Тел. +38 (093) 892 61 15

Інструкції з безпеки

Щоб забезпечити стабільність виробу та безпечне використання, дотримуйтеся наведених інструкцій:

1. Перед відкриттям упаковки перевірте, чи не було пошкоджень або дефектів під час транспортування. У разі пошкодження не використовуйте виріб і негайно повідомте постачальника.
2. Якщо виріб будь-яким чином пошкоджений, не розпаковуйте його та своєчасно зверніться до постачальника.
3. Не намагайтеся використовувати пошкоджений виріб.
4. Монтаж, демонтаж і технічне обслуговування виробу має виконувати лише кваліфікований електрик. Ця інструкція забороняє будь-яке неналежне поводження з постачаними виробами та аксесуарами, наприклад неправильний монтаж.
    - **ВІДМОВА ВІД ВІДПОВІДАЛЬНОСТІ**: Постачальник не несе відповідальності за проблеми чи пошкодження, спричинені неналежним поводженням з виробом.
5. Завжди стежте, щоб штекерний роз'єм був спрямований до джерела живлення.
6. Завжди завершуйте лінію торцевою заглушкою, щоб герметизувати гніздовий роз'єм.
7. Світильники можна мити струменем води під тиском з милом (IP69K). Не використовуйте наждачний папір, полірувальний порошок, спирт, розчинники та подібні рідини.
8. Не підключайте кабелі, коли світильник перебуває під напругою.

Ця інструкція стосується лише цього конкретного виробу.

Для отримання додаткової інформації зверніться до постачальника.

Важлива інформація

1. Цей виріб сумісний лише із системою RNS Plug 'N Play™ – Plug 3 та аксесуарами RNS.
2. ***Обережно*** ЗАФІКСУЙТЕ світильник у кронштейнах до клацання, щоб уникнути його пошкодження.
3. Макс. 1500 Вт, підключених в одну лінію/серію.

Розміри виробу (мм)

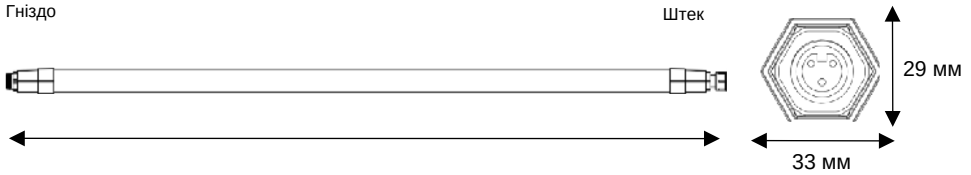

АРТ. №	Довжина	ПОТУЖНІСТЬ	Пусковий струм/час	Струм витоку
AFUL150_36P	1500 мм	36 Вт	4 A, 10 мкс	0,3 мА

Схема підключення

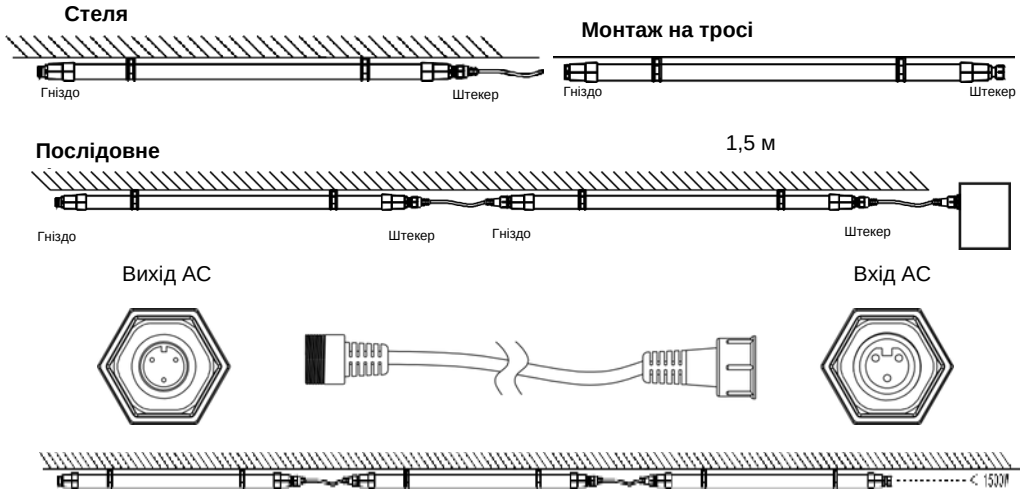

RN Solutions A/S · Hagensvej 14 · 9530 Støvring · Данія
+45 98 38 59 95 · +38 (093) 892 61 15 · CVR № 35810838
www.rnsolutions.dk